Pielikums Nr.1

14.04.2022. 1-3/22/1
"Valsts reģionālās attīstības aģentūras reglaments"
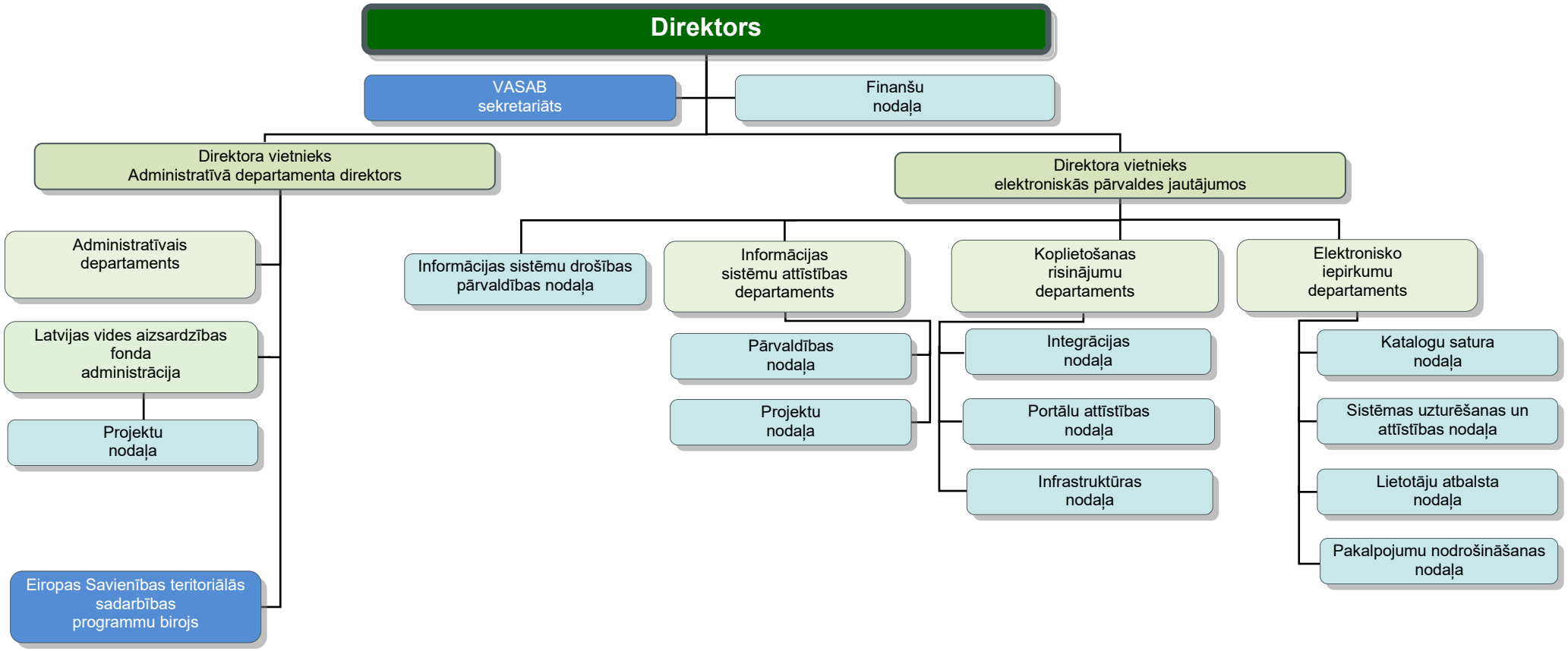
Valsts reģionālās attīstības aģentūras struktūra
(no 01.11.2022)